DEVIDA
LA VOIX

Amelia Earhart
1897 Kansas- 1937 Karhart USA
Aviatrice américaine. Elle est célèbre notamment pour avoir été, en juin 1928, la première femme à traverser l'océan Atlantique en avion puis, en 1932, la première femme à le traverser en solitaire. Décorée le 4 juin 1932 de la Légion d'honneur par le ministre de l'Air Paul Painlevé, on l'avait surnommée Mix Lindy, en clin d'œil au vainqueur de l'Atlantique nord Charles Lindbergh, en raison d'une certaine ressemblance physique avec ce dernier.
Arindhati Roy
1961 Shillong Inde
Ecrivaine et militante indienne. Elle est notamment connue pour le roman « Le Dieu des Petits Riens », pour lequel elle a obtenu le prix Booker en 1997, et pour son engagement en faveur de l'écologie, des droits humains et de l'altermondialisme. Arundhati Roy est aussi connue pour son activisme pacifiste. Elle défend l'idée d'après-développement et a contribué à sa conceptualisation. Elle a participé à plusieurs forums sociaux, notamment celui de Mumbai (2004).
Jane Goodall
1934 London
Primatologue, éthologue et anthropologue britannique. Elle est la première à avoir observé et rapporté que les chimpanzés utilisent des outils pour s'alimenter. Ses travaux ont profondément transformé les rapports homme-animal. Elle a fondé l'Institut Jane Goodall pour la protection de la biodiversité, l'aide à la gestion durable et équitable des ressources naturelles, et l'éducation des plus jeunes. L'institut Jane Goodall a créé des refuges en Afrique pour protéger nos plus proches cousins.
Camille Claudel
1864 Fère- 1943 Montfavet France
Sculptrice et peintre française, sœur du poète, écrivain, diplomate et académicien Paul Claudel, sa carrière est météorique, brisée par un internement psychiatrique et une mort quasi-anonyme. Compagne du sculpteur Auguste Rodin, Camille Claudel « exerce une certaine influence sur son maître » Dans sa sculpture, Camille Claudel glose de l'expressivité passionnée et explosive du corps nu, propre à Rodin, à une science des [illegible] originale et [illegible] retrève de son
Mère TERESA
1910 Skopje Macédoine- 1997 Calcutta
Religieuse catholique albanaise de nationalité indienne, missionnaire en Inde. Elle est surtout connue pour son action personnelle caritative et la fondation d'une congrégation religieuse, les Missionnaires de la Charité qui l'accompagnent et suivent son exemple. Au moment de sa mort, on compte 610 missions, dans 123 pays, incluant des soupes populaires, des centres d'aide familiale, des orphelinats, des écoles, des hospices et des maisons d'accueil pour les personnes atteintes de maladies comme la lèpre, le sida ou la tuberculose.
Ellen Sirleaf
1938 Monrovia Liberia
Femme politique libérienne, présidente de la République depuis le 16 janvier 2006. Économiste formée aux États-Unis, elle est la première femme élue au suffrage universel à la tête d'un État africain. Elle défend les lois convoitées l'homosexualité au Liberia. Membre fondateur de l'Institut International pour les dirigeantes femmes en politique, elle est interpellée par le fait que les femmes n'ont toujours pas accès à la propriété foncière dans son pays et lance en appel à l'aide internationale pour lutter contre la propagation du virus Ebola.
Oum Kalthoum
1898 Egypte- 1975 Le Caire
Chanteuse, musicienne et actrice égyptienne, surnommée l'« Astre d'Orient », elle est considérée, quarante ans après sa mort, comme la plus grande chanteuse du monde arabe. S'investissant dans des œuvres caritatives en faveur des plus défavorisés, et dépensant, elle même de l'argent aux plus pauvres, son engagement lui valut le surnom de « cantatrice du peuple ». Elle aurait reçu plus de deux cents bouches de paysans au cours de sa vie.
Marie Curie
1867 Varsovie- 1934 Passy France
Scientifique d'exception, elle est la première femme à avoir reçu le prix Nobel, et à ce jour la seule femme à en avoir reçu deux. Elle reste le seul lauréat à avoir été récompensé dans deux domaines scientifiques distincts « C'est une grande sécheresse féministe que nous célébrons en ce jour. Car, si la femme est admise à donner l'enseignement supérieur aux étudiants des deux sexes, ou sera désormais le prédominant supérieurs de l'homme mâle ? En vérité, je vous le dis, le temps est proche où les femmes dénonceront des êtres humains. »
Coco Chanel
1883 Saumur- 1971 Paris
Créatrice de mode, modiste et grande couturière française célèbre pour ses créations de haute couture, ainsi que les parfums portant son nom. Elle est à l'origine de la Maison Chanel, « symbole de l'élégance française » à l'apogée, elle répondait à la culture et même une vie austère et exigeante pendant 50 années qui marquaient profondément son style. Elle se sentait inspirée du bas pour créer des vêtements aux lignes épurées harmonieuses. En 1939, elle est dans la tête d'une entreprise de 4 000 ouvrières qui fournissent 20 000 commandes par an.
Jo Cox
1974 London- Birstall
Élue députée à la Chambre des communes en 2015, elle gagne notoriété et estime campagne en faveur du maintien du Royaume-Uni dans l'Union européenne. Elle est assassinée le 16 juin 2016 par arme à feu et arme blanche. Peu avant sa mort, elle travaille sur un rapport faisant état d'une augmentation significative des violences envers les musulmans en Grande-Bretagne et contre les femmes musulmanes en particulier.
Vandana Shiva
1952 Dehradun Inde
Écologiste, activiste et féministe indienne. Elle dirige la Fondation de la recherche pour la science, les technologies et les ressources naturelles (Research Foundation for Science, Technology and Natural Resource Policy). Elle est récipiendaire du prix Nobel alternatif en 1993. Elle est présentée sur la lutte contre la biopiraterie menée à plusieurs reprises en Inde, en Afrique, Vandana Shiva y mène une lutte contre l'activisme mondial en faveur de la paix, la biodiversité et du droit des peuples de disposer d'eau propre.
Zaha Hadid
1950 Bagdad- 2016 Miami
Architecte irakienne-britannique, figure du mouvement deconstructiviste. Elle est la première femme à recevoir en 2004 le prix Pritzker, le plus prestigieux des prix en architecture. Son style se caractérise par une prédilection pour les remixes de lignes tordues et de courbes, les angles aigus, les plans superposés, qui donnent à son créations complexité et légèreté.
Annette Gre
1944 Paris
Marvellous Grace
gouverneur Nouvelle-Zélande. Elle est la première femme élue à ce poste depuis 2008 et la deuxième femme à occuper des fonctions de gouverneur après Dame Sylvia Cartwright. Elle est surnommée « la reine des rugbymen » en raison de son soutien à l'équipe nationale de rugby, les Blacks, et de leurs nombreux succès. Elle est aussi connue pour ses rapports avec les Maoris et femmes qui jouent un rôle clé dans la vie de l'île.

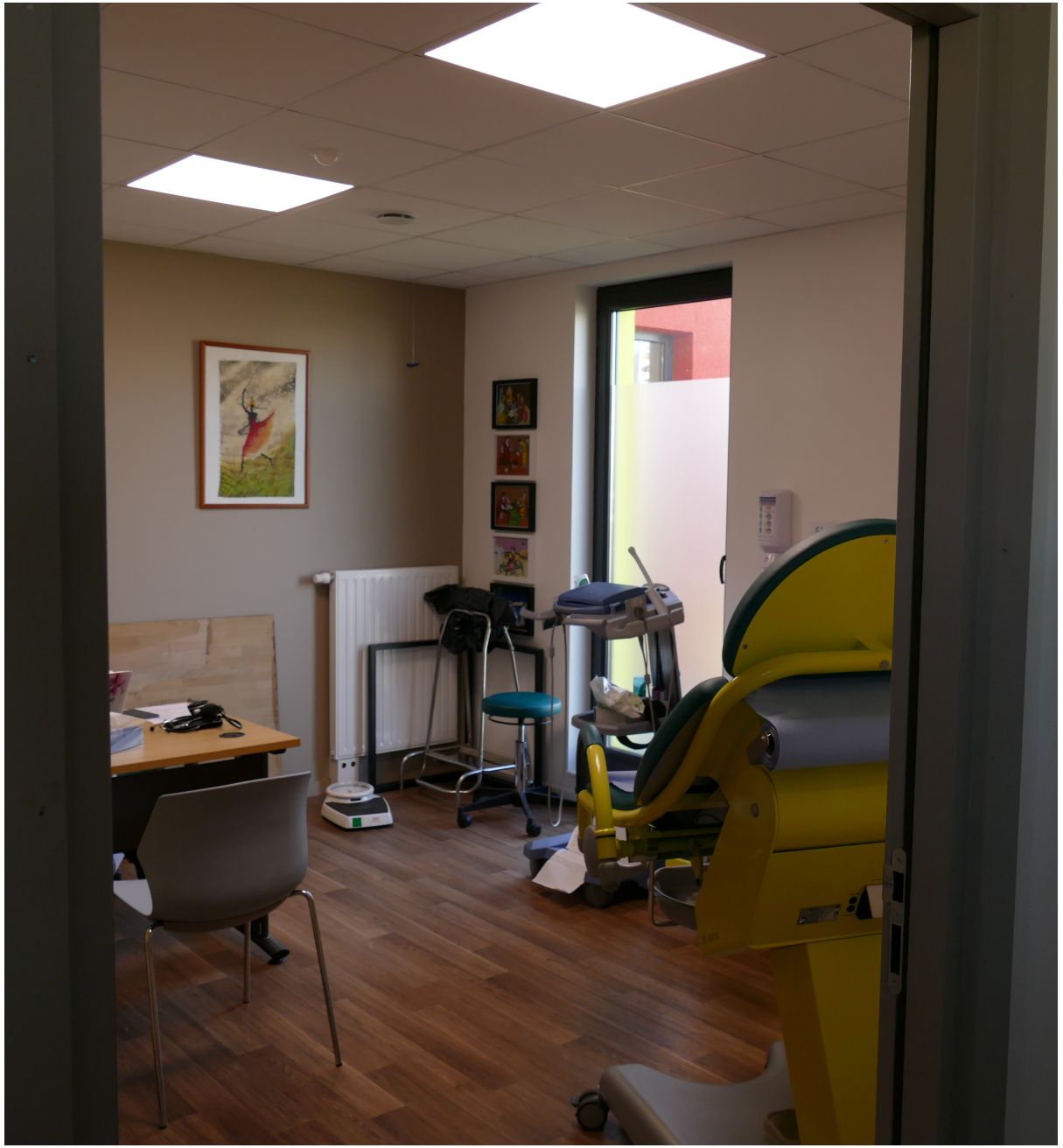

MAISON DES FEMMES

vous avez été
victime d'excision
vous souhaitez échanger sur cette question
avec d'autres femmes et des professionnels,
partager votre expérience :
GROUPE
DE PAROLE
DE LA MAISON
DES FEMMES
avec la participation d'Inna Modja
Prochaine rencontre le :
19
NOVEMBRE
LA
MAISON
DES
FEMMES